

L'équipe de la Dihal

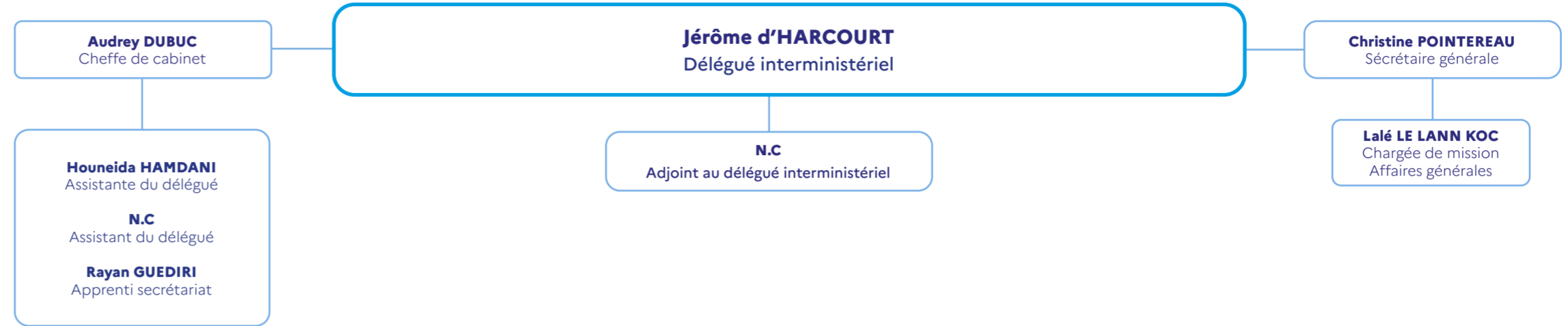

MISSIONS

Hébergement	Accompagnement, parcours, accès au logement	Prévention des expulsions locatives	Logement des migrants et réfugiés Politique d'accueil des gens du voyage	Résorption des bidonvilles Start-up Résorption-bidonvilles	Budgétaire	Résultats et territoires	Communication
Pauline JALARD Directrice de mission N.C. Directeur adjoint Laure BILLORET Cheffe de projet Caroline BOUTTEAUX Cheffe de projet N.C. Chef de projet Élise CORBES Cheffe de projet Lucie GONZALEZ Cheffe de projet Emmanuelle LE FEVRE Cheffe de projet Simon MATHIVET Chef de projet Pauline PROVOST Cheffe de projet Marie RACINE Cheffe de projet Elvire BENOIT Apprentie Dorine DA COSTA Stagiaire Clara PAREZ Stagiaire	Manuel HENNIN Directeur de mission Délégué général de la CILPI Raphaël BOULOUDNINE Coordinateur national « Un chez-soi d'abord » Mathilde DEGLAIRE Cheffe de projet Moufid RMIKI Chef de projet Aline TRAN Cheffe de projet Nicolas FONTBONNE Chef de projet Constance GÉRARD Cheffe de projet Nicolas SCHUTZ Chef de projet Justine MARCELIN Stagiaire Commission interministérielle pour le logement des populations immigrées (CILPI) François BABIN Chef de projet Flavien MERCIER Chef de projet Muriel PLANCHER Cheffe de projet Selma TELHAOUI Apprentie	Benoît LINOT Directeur de mission Anne-Sophie REUZÉ Cheffe de projet Étienne SAINTARD Chef de projet Béatrice YOFFO Cheffe de projet Jade SANCHEZ Apprentie Daoud MOUHOUM Apprentie	N.C. Directeur de mission Pôle migrants et réfugiés Elise BÉDIER Cheffe de projet Camille MARIENBACH Cheffe de projet Bleuenn ROBERT Apprentie Secrétariat national de la Commission nationale consultative des Gens du voyage Izia VIENNOT Cheffe de projet Aliénor VÉZINET-DELCOUR Apprentie	Manuel DEMOUGEOT Directeur de mission Astrid TANGUY Cheffe de projet Syha BOUABDELLAH Conseillère Affaires sociales et santé Amelia BOYART-BIENEFELD Cheffe de projet Solène TISSOT Stagiaire Hoda SAIFI Stagiaire Jean-Paul BACHELOT Conseiller Éducation, formation et droits de l'enfant Audyl CORGELAS Stagiaire Alexandre VISCONTINI Conseiller Travail et emploi Marie-Hélène DECHAUX Chef de projet mobilité, emploi, logement Iris TURLAN Apprentie Thomas OZDEMIR Stagiaire	Charles-Henri BESCOND Directeur de mission Rasha BASHAR Chargée de mission Sylvain BUDILLON Chargé de mission Manon COUSSEAU Chargée de mission	Aline CHERTON-SAUNIER Directrice de mission Thomas GESMOND Chef de projet Rudy GUILLOT Chef de projet N.C. Cheffe de projet Benjamin SOSKIN Apprenti	Rachel BRUNELLA Directrice de la communication Romane ROUERS Chargée de mission N.C. Stagiaire

EXPERTISES ET FONCTIONS TRANSVERSALES

Jean-Paul BACHELOT
Éducation, formation et droits de l'enfant

N.C.
Affaires intérieures

Raphaël BOULOUDNINE
Santé

Alexandre VISCONTINI
Travail et emploi

Syha BOUABDELLAH
Affaires sociales et santé

mai 2024

adresse : Arche Sud - 92 055 La Défense cedex
tél. : 01 40 81 33 60
e-mail : contact.dihal@dihal.gouv.fr
web : dihal.gouv.fr